



abc Burmese Children Association, ONLUS

Associazione di solidarietà e sviluppo per i bambini birmani



2006

Come nasce abc Burmese Children Association, Onlus

- La **nascita** di questa associazione dà seguito ad un impegno assunto verso un gruppo di bambini incontrati in un piccolo monastero durante un viaggio in Birmania nel **gennaio 2006**. Nel piccolo monastero da alcuni anni trovavano riparo i **bambini orfani**, oppure abbandonati per troppa miseria, nell'estrema speranza di una possibile sopravvivenza.
- Eravamo in cinque. Il nostro viaggio prevedeva il passaggio da **Sittwe** e su richiesta di Mabel, un'amica birmana che vive a Yangon, ci recammo al monastero, nei pressi della cittadina, per lasciare una sua offerta.



Come nasce **abc** Burmese Children Association

- Arrivati al monastero, ciò che vedemmo colpì profondamente ognuno di noi: una struttura fatiscente, **niente acqua, niente luce, niente medicine**; solo polvere e insetti. Poco cibo. Su tutto dominava la precarietà e l' indigenza.
- Quella prima volta non scattammo fotografie. Quelle che vi mostriamo sono state prese dopo qualche mese, quando Lilli ed io tornammo in Birmania, e solo dopo i nostri primi interventi.



Come nasce **abc** Burmese Children Association

- C'erano circa **60 bambini orfani, sporchi, affamati e malati**, alcuni seriamente denutriti, quasi tutti con problemi di parassitosi, malattie della pelle e delle vie respiratorie, in particolare i neonati. Erano praticamente **abbandonati a se stessi** perché ad occuparsi di loro c'era solo un monaco ed alcune donne della zona che di tanto in tanto si recavano là per portare il loro aiuto.
- Noi cinque continuammo il viaggio secondo le tappe previste **ma tutti quei bambini avevano lasciato una traccia indelebile** nel nostro cuore. Impossibile dimenticare i loro sorrisi e i loro sguardi.



I primi interventi

- Già prima di ripartire per l' Italia c'eravamo quindi attivati per acquistare **scorte di medicinali, latte in polvere, acqua potabile, riso integrale.**
- Nell' arco di **pochi mesi** riuscimmo a far posizionare una pompa in uno stagno nelle vicinanze: vennero quindi costruite delle **grandi vasche** di raccolta da cui, attraverso una piccola canalizzazione, **l' acqua** potesse pervenire in alcuni pozzi di cemento, secondo l' usanza birmana, antistanti il monastero. **I bambini avrebbero potuto finalmente lavarsi**, lavare i loro indumenti e tutto ciò che serviva.



2007

I primi interventi

- Lilli ed io, torniamo più volte in Birmania tra il 2006 e 2007. **Acquistiamo culle e lettini, stuoie, indumenti, sapone, asciugamani, biberon, etc. I neonati, come anche gli altri bambini, dormivano per terra, solo una striscia di plastica, o qualche straccio, li separava dal cemento.**
- Pianifichiamo inoltre la **fornitura mensile degli alimenti di base: latte in polvere, riso, acqua potabile, etc....** e di medicine. **Assumiamo inoltre due infermiere** per seguire soprattutto i più piccoli, i più bisognosi di cure.



Costituzione dell' ABC Orphanage e dell' ABC Burmese Children Association ONLUS

- Nell' **ottobre 2007**, a pochi giorni dalla fine delle **proteste dei monaci e del popolo**, Lilli ed io siamo ancora in Birmania, anche perché le notizie che ricevevamo dalla regione non erano buone. Il **numero dei bambini aumentava** e arrivavano sempre in più **drammatiche condizioni**.
- Durante quel viaggio ci rendemmo conto che tutto ciò che era stato fatto al monastero si era rivelato **insufficiente per arginare la situazione** anche perché nella regione non esisteva, come ancora oggi, alcuna altra struttura per ospitare i bambini orfani o abbandonati.



Costituzione dell' ABC Orphanage e dell' ABC Burmese Children Association ONLUS

- Durante la nostra permanenza a Sittwe, **organizzammo un gruppo di lavoro** costituito da persone locali, influenti e rispettate nella città, che possano portare il loro aiuto a favore di **iniziative utili alla comunità** e con queste persone decidemmo di dare inizio a una nuova realtà a favore dei bambini orfani o abbandonati.
- **Venne formato un comitato e costituita un' associazione:**
L'ABC Orphanage.



Costituzione dell' ABC Orphanage e dell' ABC Burmese Children Association ONLUS

- Si decise di **acquistare un terreno**, individuato assieme al comitato, di **circa 4000 mq.**, a circa 20 minuti da Sittwe, **in una zona ricca d' acqua**, condizione indispensabile in luoghi dove non esistono né rete idrica né fognature.
- Prima di ripartire **lasciammo i fondi necessari** per dare inizio alla costruzione impegnandoci ad inviare via via il denaro necessario per portare a termine il progetto.



Costituzione dell' **ABC Burmese Children Association ONLUS** e Costruzione della “Casa dei Bambini”

- Al nostro rientro, Lilli ed io, costituiamo la **ABC Burmese Children Association ONLUS**, nella speranza di poter raccogliere il denaro necessario per portare a termine il progetto.
- A **dicembre 2007** ha **inizio** la **costruzione di un edificio modulare di 400mq** in grado ospitare **fino a 50 bambini** e di essere successivamente ampliato con altri moduli per accoglierne eventualmente altri.



2008

ABC Burmese Children Association ONLUS “La Casa dei Bambini”

- I lavori proseguono alacremente durante tutta la prima parte dell'anno. Vengono completati anche i pozzi dell'acqua e a



giugno 2008, prima della lunga e intensa stagione delle piogge, **si è al tetto.**



2009

ABC Burmese Children Association ONLUS “La Casa dei Bambini”

- Ad **aprile 2009**, quando Lilli ed io torniamo in Birmania **la struttura è quasi terminata** e veramente **grande è la nostra gioia**: a breve si aspetta l'arrivo dei primi bimbi e soprattutto dei più piccoli ospitati nel monastero.



(la struttura è circondata da **alberi di papaia** e sullo sfondo si vedono numerosi **alberi di mango**; i loro frutti forniranno **preziosi nutrienti ai bambini**.)

ABC Burmese Children Association ONLUS “La Casa dei Bambini”



- Arrivano invece grossi **problemi**: le autorità locali hanno avuto notizie del nuovo ed “importante” edificio e soprattutto delle voci circolanti in merito a stranieri che lo hanno finanziato!
- **Tutto viene bloccato** e ventilata persino l’ ipotesi di **abbattimento**. Il governo non tollera che estranei e persino i locali, possano godere di plauso e consenso popolare attraverso opere a favore della comunità.

ABC Burmese Children Association ONLUS “La Casa dei Bambini”

- Accade poi qualcosa che ci addolora moltissimo: le **autorità** locali decidono di chiudere il monastero, e di **spostare i piccoli** presenti lontano da Sittwe, in orfanotrofi nel nord del paese. Quest’ ultima azione genera un **ulteriore e forte malcontento** della popolazione nei confronti delle autorità.
- Il nostro sgomento è grande, anche perché conoscendo la realtà del paese, ci siamo sempre mosse con grande discrezione evitando il più possibile di esporci per non compromettere l’ iniziativa. La prudenza era necessaria anche, e soprattutto, per non mettere a rischio di ritorsioni i membri del comitato.
- Ma questa azione delle autorità non era stata attuata contro la nostra iniziativa ma contro il monastero, tant’è che il monaco era stato arrestato.
- **Nessuno di noi ha mai più rivisto quei bambini!!**

ABC Burmese Children Association ONLUS
“La Casa dei Bambini”

- Nel frattempo alla nostra struttura, per essere completata, **mancava solo la cucina esterna** ma il **permesso** di costruirla è **negato per oltre un anno**, così come viene **respinta ogni richiesta di aprire l' orfanotrofo**.
- Occorreranno **18 mesi** ed un lungo lavoro dell' amica Mabel e del nostro comitato, nonché di alcuni lenti rinnovamenti nel governo Birmano, affinché la situazione si sblocchi.
- Infatti, dopo molte difficoltà, (l' elenco sarebbe lunghissimo) ad ottobre 2010 finalmente viene concesso il permesso per **l' APERTURA dell' ORFANOTROFIO** .
- **I primi bambini arrivano nel tardo autunno del 2010!**

2011

ABC Burmese Children Association ONLUS “La Casa dei Bambini”



- Nel **febbraio 2011** Lilli ed io siamo a Sittwe e possiamo abbracciare i primi piccoli ospiti arrivati nella “**Casa dei Bambini**”.
- Ritorniamo in Italia con ancor maggior determinazione a portare avanti il progetto e parenti ed amici sono sempre più sollecitati a dare un contributo!



ABC Burmese Children Association ONLUS “La Casa dei Bambini”



- Finalmente i bambini orfani di quella poverissima area potevano avere una casa ed essere accuditi adeguatamente.



2012

ABC Burmese Children Association ONLUS “La Casa dei Bambini”



- **A Gennaio 2012**, Luigi e Maria, figlio e nuora di Anna e membri di ABC, (nella foto con Mr. Zaw Zaw, segretario del comitato) sono a Sittwe per visitare l’ orfanotrofio e i bambini.
- La struttura è completata con la cucina esterna rispetto all’ edificio principale, il piccolo orto e le piante da frutto.



ABC Burmese Children Association ONLUS “La Casa dei Bambini”

- I **bambini** sono oramai una ventina **accuditi** da una decina di persone che si alternano tra il giorno e la notte.
- Quasi tutti sono **al di sotto dei tre anni** e per la maggior parte lattanti: **il costo del latte** in polvere, estremamente caro in un paese così povero, **è la voce più importante da sostenere**.
- L'emozione dell'incontro con i bambini è intensa .



ABC Burmese Children Association ONLUS “La Casa dei Bambini”

- Il sorriso e la tenerezza dei bimbi sono disarmanti.



Ve ne presentiamo alcuni:

aung kyau than (m) ottobre 2010
aye mya thay (f) luglio 2011
hnin moe nay (f) dicembre 2009

htat htat khin (f) gennaio 2011
khin khin tharda (f) luglio 2011
kyaw thu soe (m) gennaio 2009



phyo phyo san (f) gennaio 2011
sanda myo (f) agosto 2008
sande khin (f) ottobre 2011



ABC Burmese Children Association ONLUS “La Casa dei Bambini”



may thazan khin (f) settembre 2011
mg shat su (m) luglio 2011
mg soe thu (m) ottobre 2011

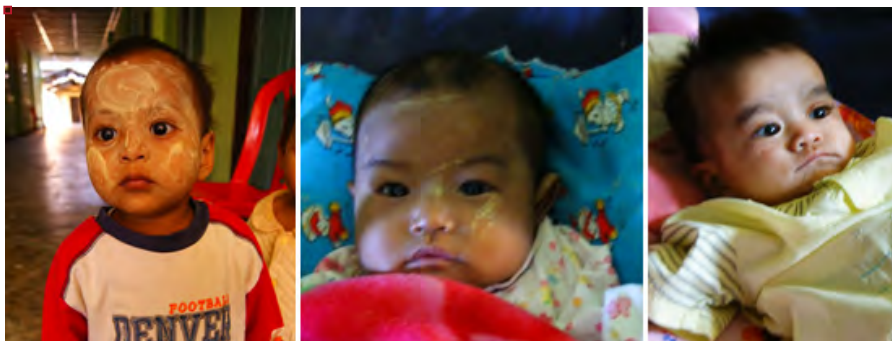

la pay way, (m) gennaio 2010
ma hay man auny, (f) luglio 2011
ma soe moe phyu, (f) agosto 2011



than than soe,
(f) gennaio 2011



2013

ABC Burmese Children Association ONLUS “La Casa dei Bambini”

- Lilli ed io organizziamo un viaggio per **Novembre 2012** che siamo però obbligate a sospendere, a pochi giorni dalla partenza, perché l' Arakan viene chiuso agli stranieri: gli scontri nella regione tra musulmani e buddisti hanno causato molti morti e devastazioni.
- I timori sono grandi anche per il nostro orfanotrofio, quando gli scontri si fanno troppo vicini all'edificio **i bimbi vengono evacuati** per più di un mese da ABC e riparati in una grande casa di Sittwe messa a disposizione dal presidente del comitato. Poi, finalmente, rientrano.
- Nel **febbraio 2013**, malgrado le ancora vigenti restrizioni per gli stranieri, **noi due riusciamo a raggiungere Sittwe** avendo in animo di dare sviluppo anche alla seconda parte del progetto.

ABC Burmese Children Association ONLUS “La Casa dei Bambini”

- Ed infatti, oltre alla grande gioia di incontrare i “vecchi” ed i “nuovi” piccoli ospiti, che a febbraio 2013 sono 27, (due inoltre sono stati adottati) e alla diretta constatazione di come siano ben accuditi, si è potuto dar **inizio** anche alla **costruzione di un piccolo ambulatorio**, accanto alla “Casa dei Bambini”



ABC Burmese Children Association ONLUS “La Casa dei Bambini”

- La **costruzione dell’ ambulatorio** accanto alla “Casa dei Bambini” era considerata prioritaria affinché in questa zona (Mingan Area) così **misera** ci fosse una struttura sanitaria di **primo intervento** in grado di assistere le persone che vivono nell’area, **soprattutto i bambini**.



Mingan Area



- I **fondi portati** sono “miracolosamente” sufficienti per la costruzione di un piccolo edificio di **100-110 mq²** che ospiterà, oltre alla veranda esterna, una sala di attesa, due locali per visita medica, una piccola stanza con due letti per eventuali day-hospital, 2 bagni, ed un deposito materiali.

ABC Burmese Children Association ONLUS
“La Casa dei Bambini”

Com'è facile immaginare molte sono le necessità urgenti ma una è
URGENTISSIMA: L'energia elettrica



- Per quanto concerne la struttura, infatti, uno dei problemi più rilevanti è quello connesso all'illuminazione: l'edificio dispone solo di un piccolo

generatore e di 2 pannelli solari donati da un benefattore. I due pannelli danno vita a qualche lampadina e poco più fa il generatore!

ABC Burmese Children Association ONLUS “La Casa dei Bambini”

- Si ha **bisogno di avere luce durante le ore notturne** ed energia per alimentare eventuali elettrodomestici. Attualmente la **cucina**, ad esempio, funziona con le **fascine ed i legni**
- Ma ancora più **necessarie** sarebbero **due lavatrici**: pensate quanto ci sia da lavare se si vogliono avere una trentina bimbi puliti! E soprattutto da asciugare nel periodo delle piogge quando l'umidità non permette che la biancheria si asciughi neppure dopo giorni e giorni all'aria. Le **asciugatrici** locali sono degli armadietti di plastica che costano pochissimo e sarebbero utilissime, ma manca l'energia per farle funzionare!
- I costi di allacciamento per la corrente elettrica sono estremamente cari, ma ancora più esorbitanti quelli di erogazione, non riusciremmo a supportarli e l'unica soluzione sarebbe quella dei pannelli solari.
- Qualche mese dopo il nostro rientro si avrà, con grande gioia, una magnifica sorpresa, realizzatasi grazie all'intervento di un caro amico, **Stefano**, che promuove ABC all'interno della propria azienda: la società **Saint-gobain** provvederà nel novembre 2013 all'invio gratuito di 120 pannelli solari.

ABC Burmese Children Association ONLUS “La Casa dei Bambini”

- Durante la nostra permanenza, accompagnate in questa occasione anche da Mabel, abbiamo coordinato le ulteriori linee di sviluppo e di gestione della casa con il comitato locale che tanto si adopera per il funzionamento della struttura e la cura dei bimbi.
- Tra le nuove iniziative c'è l'**inserimento di una maestra** che dovrebbe seguire i bambini oltre i due anni per **alcune ore al giorno**. Per un processo di crescita dei piccoli attraverso un percorso legato al gioco e all'apprendimento prescolastico da scuola materna.



Nella foto Anna, Mabel e Lilli in un momento della Riunione con il comitato.

- Si sono comprati tavolini e seggiolini, alcuni giochi educativi, carta, colori etc,etc ma il materiale non è sufficiente:
- occorrono altri tavolinetti, giochi, penne, colori etc, etc

ABC Burmese Children Association ONLUS “La Casa dei Bambini”

- **gli ultimi arrivati (fino a febbraio 2013)**

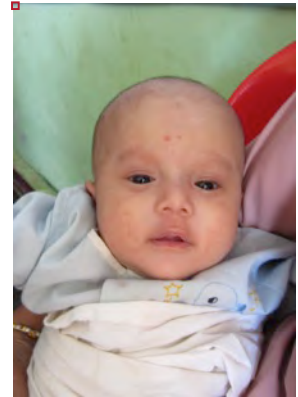
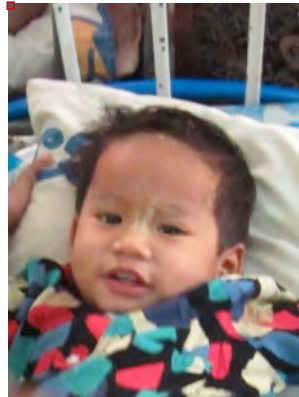

- **momenti di vita nella “casa”**



ABC Burmese Children Association ONLUS
“La Casa dei Bambini”

A novembre 2013 i bimbi ospitati nella “casa” sono diventati 33 !



**S
o
n
i

d
,
r
o
r
o**



2014

ABC Burmese Children Association ONLUS “La Casa dei Bambini”



- La grandissima novità del 2014 riguarda **l'apertura dell'Ambulatorio!!**
- Lilli ed io sostiamo all'ingresso insieme a Zaw Zaw, segretario del Comitato di ABC, il cui impegno è da sempre costante e insostituibile.

ABC Burmese Children Association ONLUS “La Casa dei Bambini”



- L'inaugurazione, avvenuta il 3 febbraio, è stato un **momento di grande gioia** condiviso tra tutti i presenti e con il pensiero rivolto a chi, anche da lontano, ha contribuito a realizzare questa nuova struttura.
- L'ambulatorio sarà aperto tutta la settimana: giornalmente sarà presente **un' infermiera** e 3 mattine **un medico**, possibilmente pediatra.
- Le visite e l'erogazione dei farmaci necessari saranno totalmente **gratuite**.

ABC Burmese Children Association ONLUS “La Casa dei Bambini”

- Passata l'euforia cresce la nostra preoccupazione: i **costi mensili** presunti di sostentamento dell'ambulatorio sono di circa **1000 \$**; senza tenere conto di eventuali spese straordinarie e di buona parte di strumentazione ancora mancante.
- Ancora di più c'è **bisogno** di tutto il **vostro aiuto**..
- Al centro della foto abbiamo la carissima amica **Mabel** e al lato una delle più persone più attive del comitato.
- Per l'occasione anche Lilli ed io vestiamo il **lawngy**, abito tradizionale birmano.



ABC Burmese Children Association ONLUS “La Casa dei Bambini”



ABC Burmese Children Association ONLUS “La Casa dei Bambini”

- Nell’Orfanotrofio, nel frattempo, i bambini crescono e aumentano, siamo a 35! I grandi ora mangiano da soli e col cucchiaino! (a fianco) e i più piccoli, ancora non seduti a tavola, stanno imparando (sotto).
- Lavaggio dei denti a fine pasto.....



ABC Burmese Children Association ONLUS “La Casa dei Bambini”



ABC Burmese Children Association ONLUS

“La Casa dei Bambini”

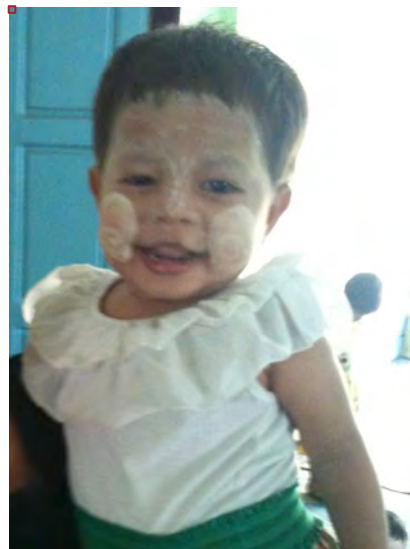

I bambini “colorati”

- La polvere di **Thanakha** viene ancora molto usata in Birmania soprattutto nelle regioni rurali.
- Viene **ricavata dal legno Thanakha**, un albero simile al sandalo che cresce prevalentemente nella regione di Pakoku.
- Dona sollievo alle pelli sensibili e irritate e come **protezione solare** per i **bambini** viene applicata su tutte le parti del corpo quotidianamente esposte al sole.
- La parte interna dei tronchetti della pianta viene sfregata ripetutamente contro una pietra appositamente modellata fino ad ottenerne **una polvere che miscelata con acqua** viene poi applicata sul viso.



ABC Burmese Children Association ONLUS "La Casa dei Bambini"



ABC Burmese Children Association ONLUS “La Casa dei Bambini”



- **Ecco i nostri primi due scolari**, con la tipica divisa, che hanno iniziato la scuola nel 2013! Nel corso del 2014 altri 3 bambini si aggiungeranno.
- All'interno di ABC si tengono alcune ore di attività prescolare per i bimbi più grandi.



ABC Burmese Children Association ONLUS

“La Casa dei Bambini”

Lilli ed io, grazie ai fondi raccolti e portati in loco, abbiamo pianificato gli interventi ordinari e straordinari per l'anno 2014.

Interventi ordinari:

- 1) Copertura del 70% della spesa totale (personale e medicine) dell'ambulatorio. La parte mancante sarà inviata appena possibile.
- 2) Copertura del 50% della spesa prevista di mantenimento dell'Orfanotrofio, l'altro 50% è raccolto mensilmente dal comitato grazie a 1400 donatori che versano ciascuno 1 dollaro.

Altre donazioni che vengono occasionalmente raccolte localmente contribuiscono alle spese necessarie.

Interventi straordinari:

- 1) Totale rifacimento della cucina con anche acquisto mobili, frigorifero e lavatrice (in attesa dell'arrivo dell'energia necessaria).
- 2) Parziale piastrellatura delle pareti delle camere da letto.

ABC Burmese Children Association ONLUS
“La Casa dei Bambini”

3) Piastrellatura totale del pavimento e parziale delle pareti della grande sala mensa con inoltre posizionamento di un lungo lavandino con più rubinetti.

Mancano ancora tante, tante cose, ma mancano i fondi necessari

Prioritari sono i letti (al momento sono pochi e cumulativi), le zanzariere (il 90% dei bimbi ha già contratto la malaria), la costruzione di nuovi bagni, almeno 5, essendo troppo pochi quelli esistenti.

L'installazione dei pannelli solari, etc, etc,

Ancora più di ieri abbiamo bisogno del sostegno dei vecchi e di nuovi amici per sostenere **ABC, Casa e Ambulatorio.**



**ABC Burmese Children Association ONLUS
“La Casa dei Bambini”**

Ecco gli ultimi arrivati fino a febbraio 2014

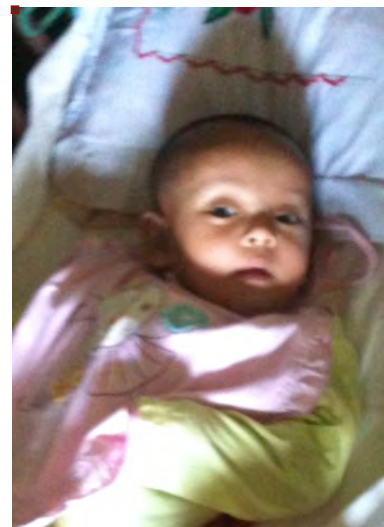

ABC Burmese Children Association ONLUS “La Casa dei Bambini”



- **Il saluto finale è sempre un momento emotivamente intenso.**
 - **L'arrivederci è per gennaio 2015!!**

2015

ABC Burmese Children Association ONLUS “La Casa dei Bambini”



Arrivate a Sittwe, uno dei nostri primi interventi è stato l'acquisto di nuove culle con cui abbiamo finalmente sostituito i vecchi ed ingombranti lettini di legno
Ora la stanza dei bebè è molto più ordinata!

ABC Burmese Children Association ONLUS “La Casa dei Bambini”



ABC Burmese Children Association ONLUS “La Casa dei Bambini”



Il mare di Sittwe accoglie i bimbi per giochi divertenti sulla spiaggia. Una volta al mese, infatti, i bimbi dai tre anni in su vengono portati **un pomeriggio al mare.**

ABC Burmese Children Association ONLUS “La Casa dei Bambini”

Grazie ai fondi raccolti e portati in loco, Lilli ed io abbiamo pianificato gli interventi ordinari e straordinari per l'anno 2015.

Tra gli interventi straordinari quello più importante riguarda **l'ampliamento dell'orfanotrofio** con la costruzione delle camere da letto e relativi servizi.

Questo sarà il nostro impegno più grande per quest'anno.

Si andrà a costruire un **nuovo edificio di circa 300 mq** con due grandi stanze con bagni e docce per le bambine, e altrettante per i bambini. Il costo previsto è di **65.000 dollari**. Di questi sono già stati consegnati e attualmente disponibili 36.000 con i quali si inizieranno i lavori. La differenza speriamo di raccogliercela nel corso dell'anno.

**ABC Burmese Children Association ONLUS
"La Casa dei Bambini"**

**Alcuni tra gli ultimi arrivati, a febbraio 2015 i bimbi
presenti nella "casa" sono 48!
Altri 5 sono stati adottati localmente in questi anni**

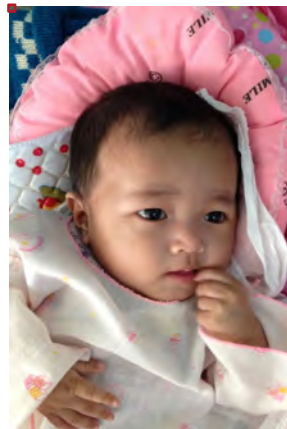

ABC Burmese Children Association ONLUS “La Casa dei Bambini”



L'ambulatorio continua la sua attività, tre giorni alla settimana. Mediamente vengono visitati venti pazienti al giorno.



Visite e farmaci sono dispensati **gratuitamente**

ABC Burmese Children Association ONLUS “La Casa dei Bambini”



2016

ABC Burmese Children Association ONLUS “La Casa dei Bambini”

Gennaio 2016



I **fondi raccolti** permettono di completare ed arredare il nuovo edificio che sarà ultimato entro la primavera. La sua suddivisione interna ha subito alcune modifiche. Ospiterà due grandi ambienti con bagni e docce, **dove dormiranno** i maschi, e **due ampi locali** dove tutti i bimbi potranno studiare o seguire lezioni di recupero.

ABC Burmese Children Association ONLUS
“La Casa dei Bambini”

Nel frattempo i bambini crescono!



Il **gruppo** di bimbi dai 3 ai 6 anni che **frequenta l'asilo** dalle 9,30 alle 15,30, cinque giorni alla settimana. I bambini possono così fare esperienze **fuori dall'orfanotrofio** e frequentare altri coetanei.

Ai nostri **cinque scolari** delle elementari a partire da metà giugno, inizio del prossimo anno scolastico, se ne aggiungeranno altri sei!



ABC Burmese Children Association ONLUS “La Casa dei Bambini”



A terra il gruppo dei piccoli dai 18 mesi ai 3 anni nell'ora della pappa!

Il gruppo dei “grandi” nella sala mensa, Come si può vedere il pavimento e parti delle pareti sono stati piastrellati.



ABC Burmese Children Association ONLUS
“La Casa dei Bambini”

Alcuni tra gli ultimi arrivati, ora i **bambini** presenti **sono 55!**
Altri 5 sono stati adottati localmente in questi anni.

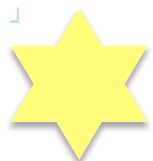

ABC Burmese Children Association ONLUS “La Casa dei Bambini”

- Il programma del 2015, **grazie al contributo dei nostri amici e sostenitori**, è stato realizzato. I **fondi raccolti** permettono di completare ed arredare il nuovo edificio, di coprire la totale fornitura **di latte in polvere** e di sostenere parte delle spese generali di ABC, quali lo stipendio dell'infermiera, dell'insegnante di sostegno, del responsabile struttura, etc etc....
- Gli ulteriori costi, che sono notevolmente aumentati nel corso dell'anno, vengono coperti dalla **raccolta fondi locali** che, fortunatamente, ha superato i 2000 dollari mese.
- Il prossimo anno occorrerà provvedere alla riqualificazione degli interni del primo edificio con **adeguate camere per le bambine** e della nursery.

ABC Burmese Children Association ONLUS
“La Casa dei Bambini”



ABC Burmese Children Association ONLUS
“La Casa dei Bambini”



aiutaci ad aiutarli

I fondi raccolti sono totalmente destinati ad ABC, Casa e Ambulatorio;
i volontari si autofinanziano.

**Dona il 5 x 1000 inserendo il nostro C.F. 95166800169
sulla tua denuncia dei redditi.**

www.abc-bambinibirmani.it - info@abc-bambinibirmani.it

Puoi sostenere il nostro progetto anche inviando la tua donazione attraverso:

**Banca Prossima codice IBAN: IT83 B033 5901 6001 0000 0000 975
intestato a: ABC, Burmese Children Association, ONLUS**

Grazie!